

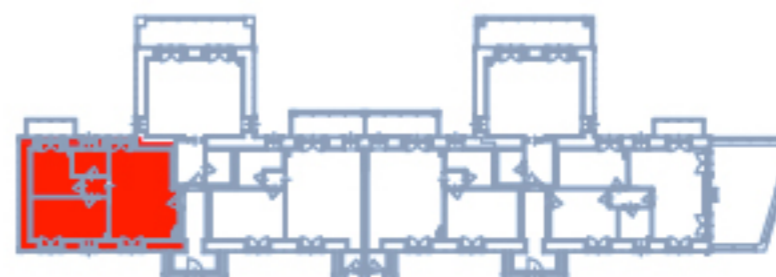

**EDIFICIO** **E**  
PLANIMETRIE

SUPERFICIE COMMERCIALE [mq]	
Alloggio	78,50
Balcone/retro	4,00
Giardino	63,00



N.B. LA PRESENTE PLANIMETRIA NON COSTITUISCE ELEMENTO CONTRATTUALE.

**ALLOGGIO E/1 (Fabbricato E - piano primo)**

scala 1:100  
giugno2016



SUPERFICIE COMMERCIALE [mq]	
Alloggio	60,50
Balcone/retro	16,00

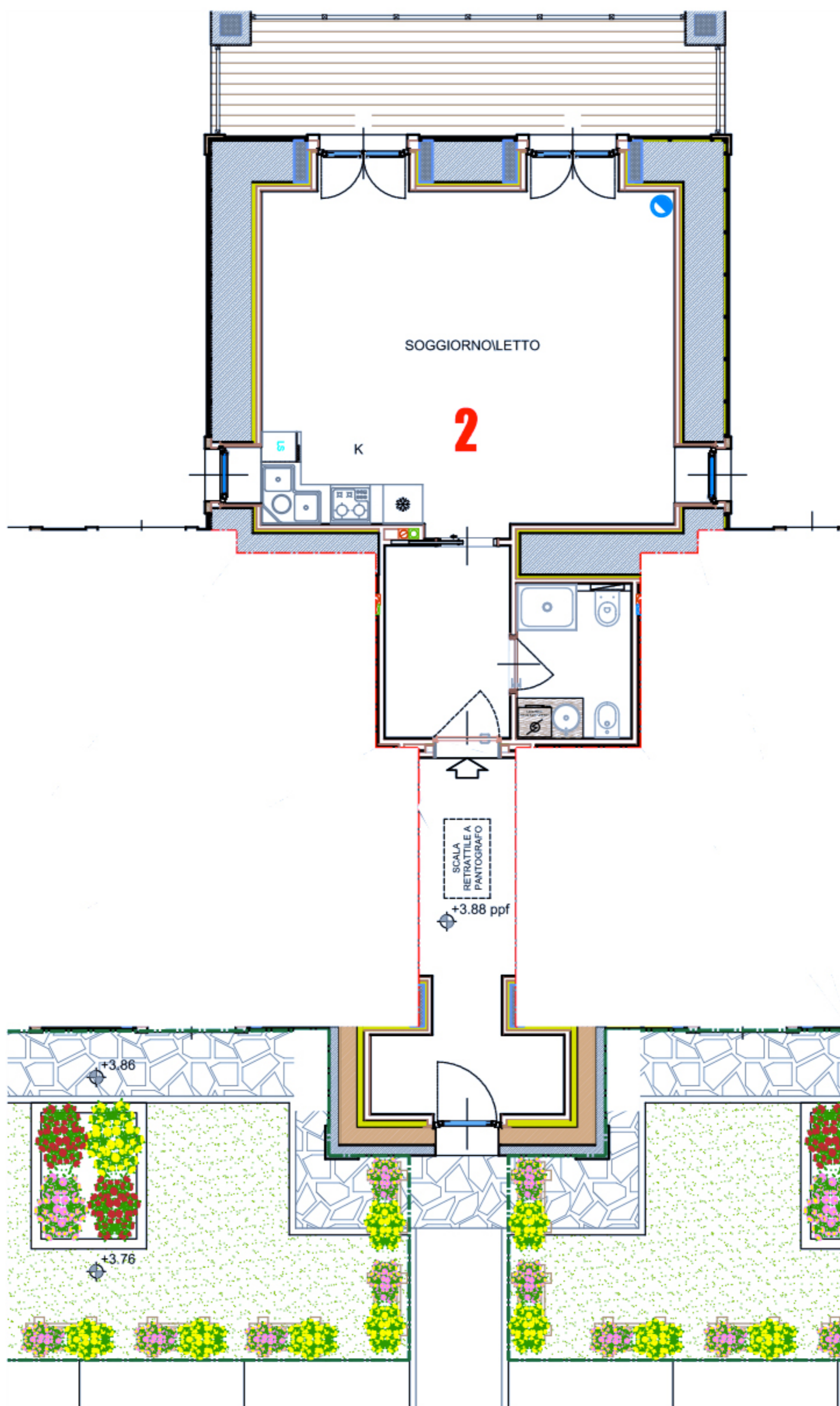
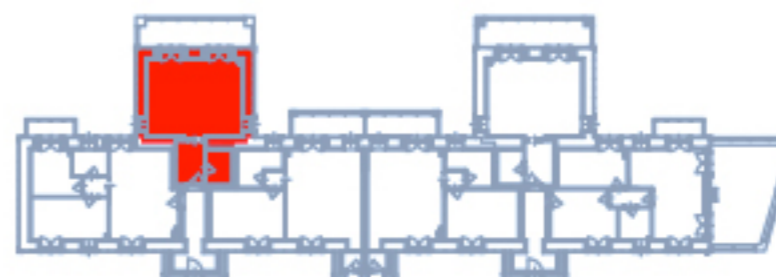

N.B. LA PRESENTE PLANIMETRIA NON COSTITUISCE ELEMENTO CONTRATTUALE.

**ALLOGGIO E/2(Fabbricato E - piano primo)**

scala 1:100  
giugno 2016



SUPERFICIE COMMERCIALE [mq]	
Alloggio	75,50
Balcone/retro	8,50
Giardino	40,00

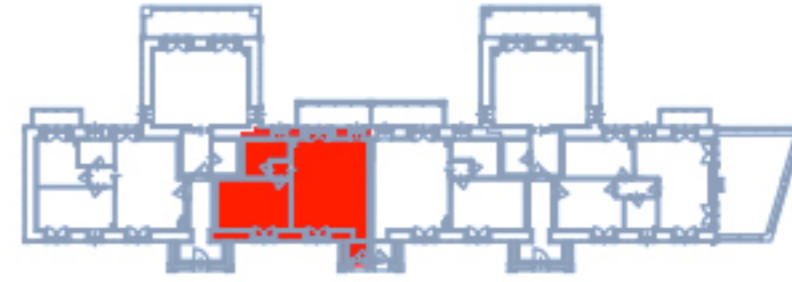

N.B. LA PRESENTE PLANIMETRIA NON COSTITUISCE ELEMENTO CONTRATTUALE.

**ALLOGGIO E/3 (Fabbricato E - piano primo)**

scala 1:100  
giugno 2016



SUPERFICIE COMMERCIALE [mq]	
Alloggio	75,50
Balcone/retro	8,50
Giardino	40,00

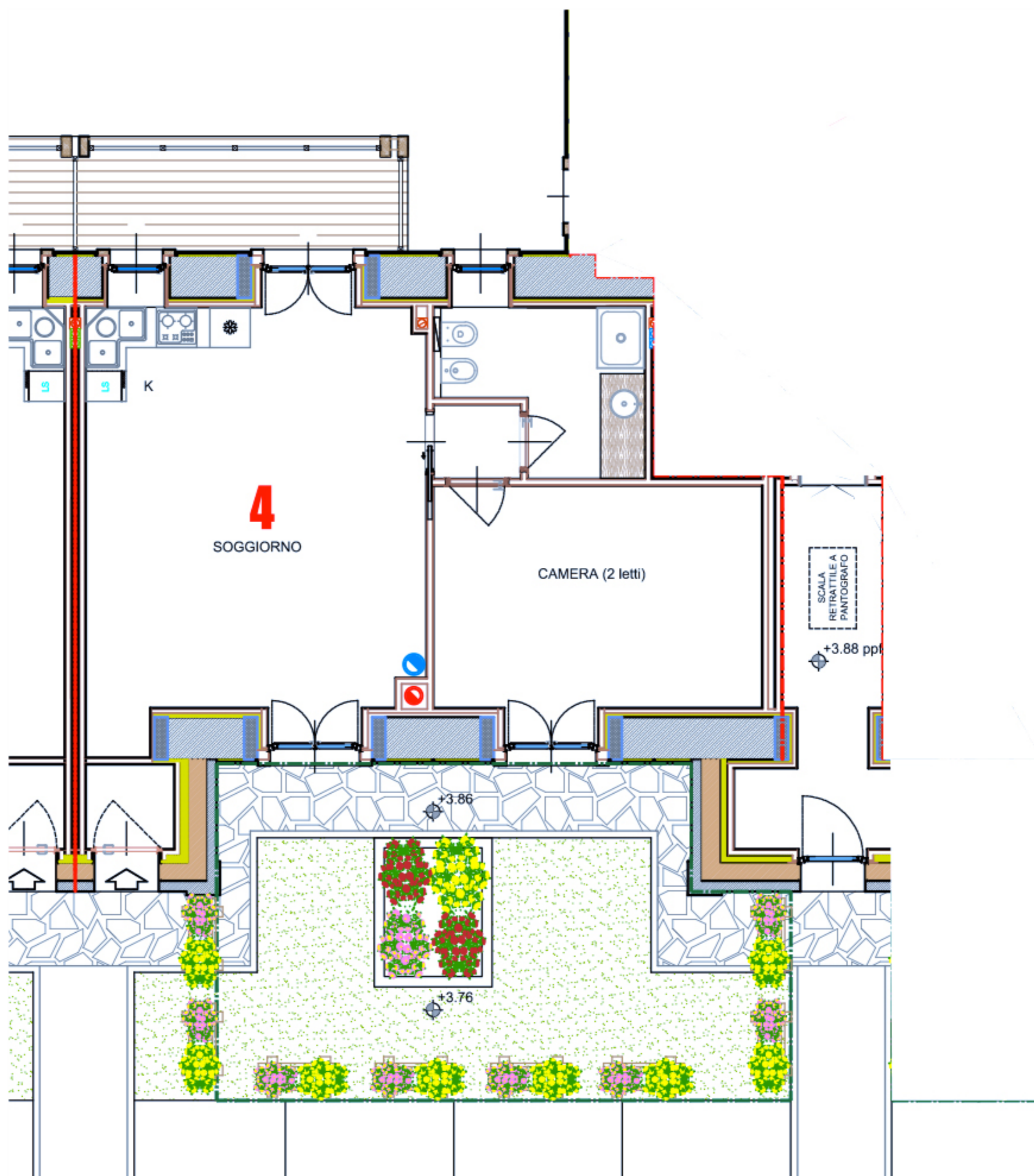
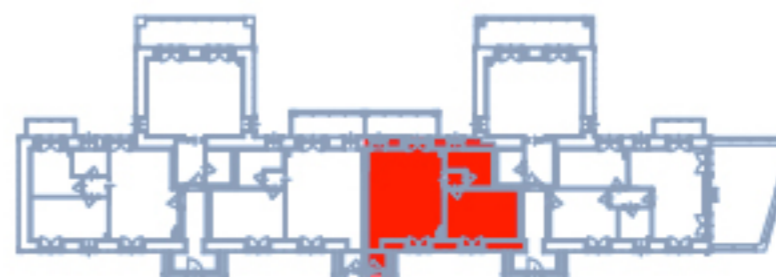

N.B. LA PRESENTE PLANIMETRIA NON COSTITUISCE ELEMENTO CONTRATTUALE.

**ALLOGGIO E/4 (Fabbricato E - piano primo)**

scala 1:100  
giugno e 2016



SUPERFICIE COMMERCIALE [mq]	
Alloggio	60,50
Balcone/retro	16,00

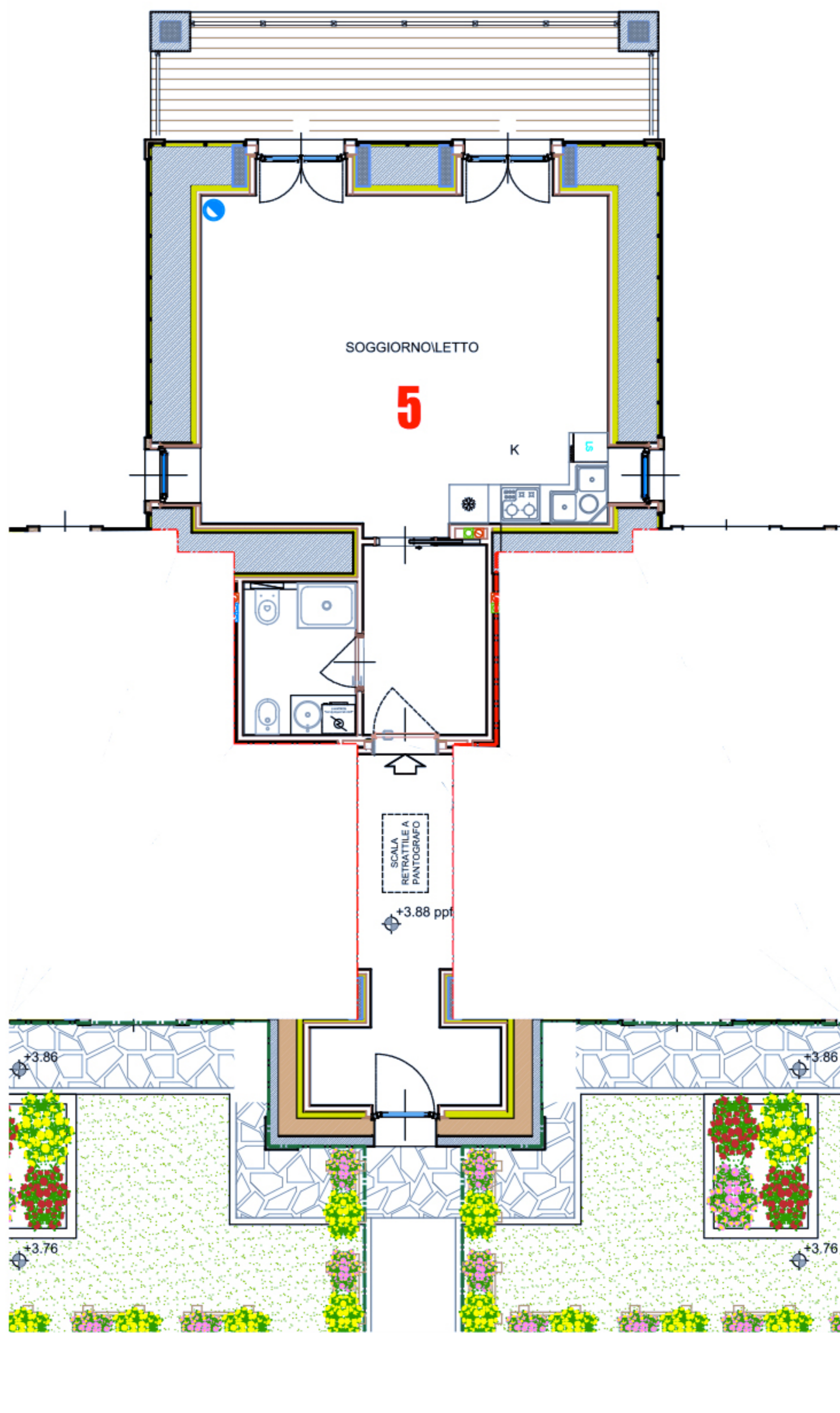
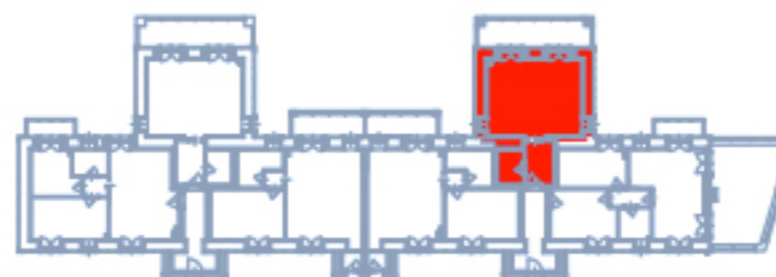

N.B. LA PRESENTE PLANIMETRIA NON COSTITUISCE ELEMENTO CONTRATTUALE.

**ALLOGGIO E/5 (Fabbricato E - piano primo)**

scala 1:100  
giugno 2016



SUPERFICIE COMMERCIALE [mq]	
Alloggio	78,50
Terrazzo	34,50
Balcone/retro	4,00
Giardino	49,50

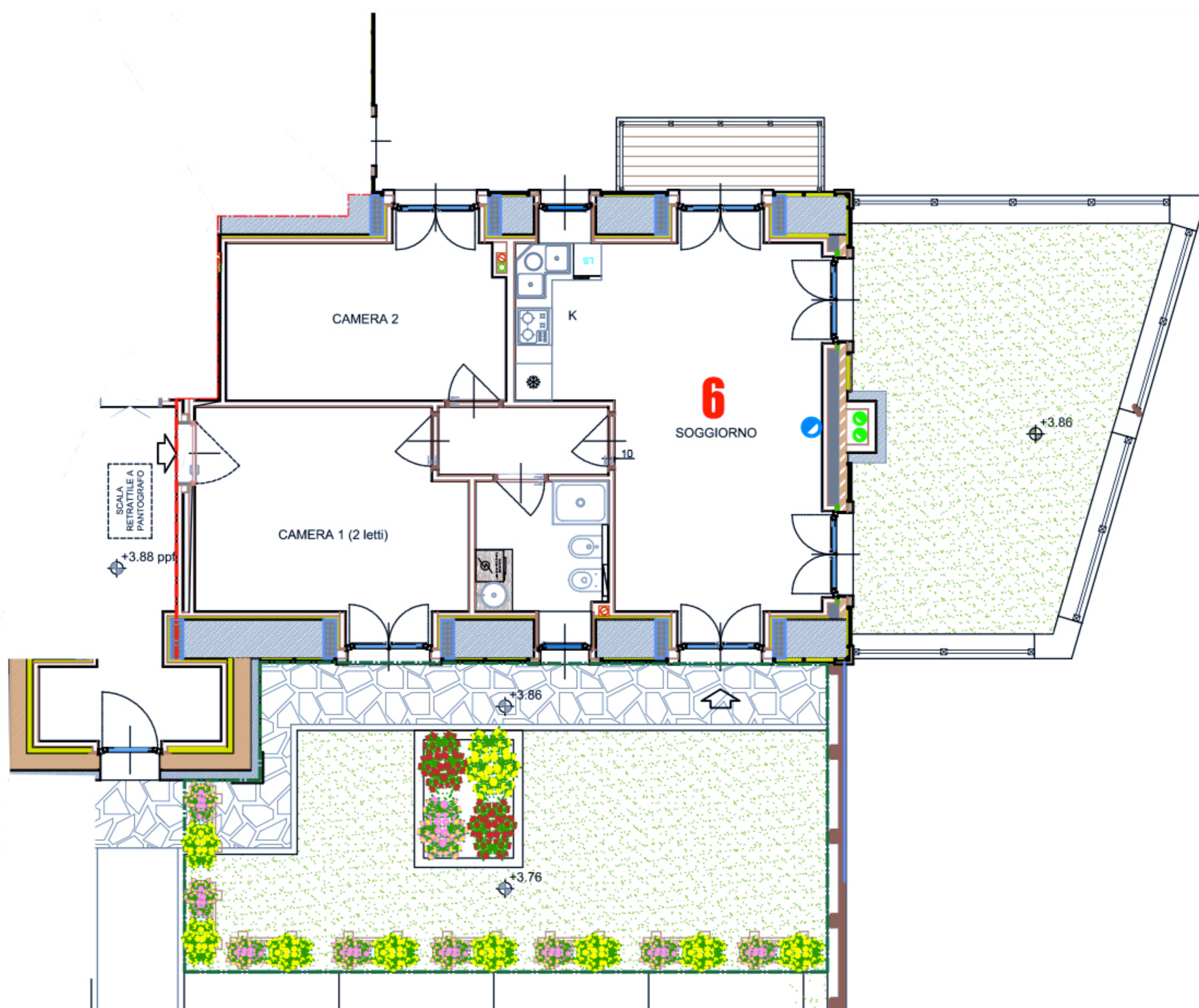
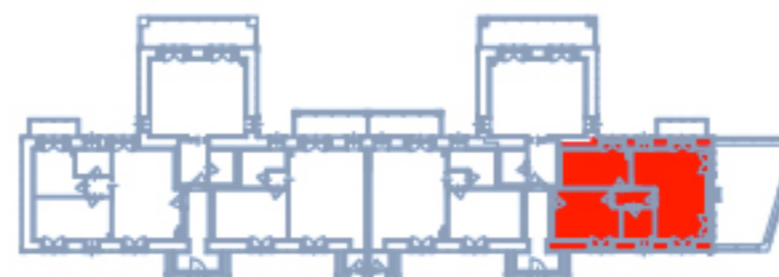

N.B. LA PRESENTE PLANIMETRIA NON COSTITUISCE ELEMENTO CONTRATTUALE.

**ALLOGGIO E/6 (Fabbricato E - piano primo)**

scala 1:100  
giugno 2016